

CALÇADA (R. STA. BARBARA)

Iluminação Externa
Esc. 1:50

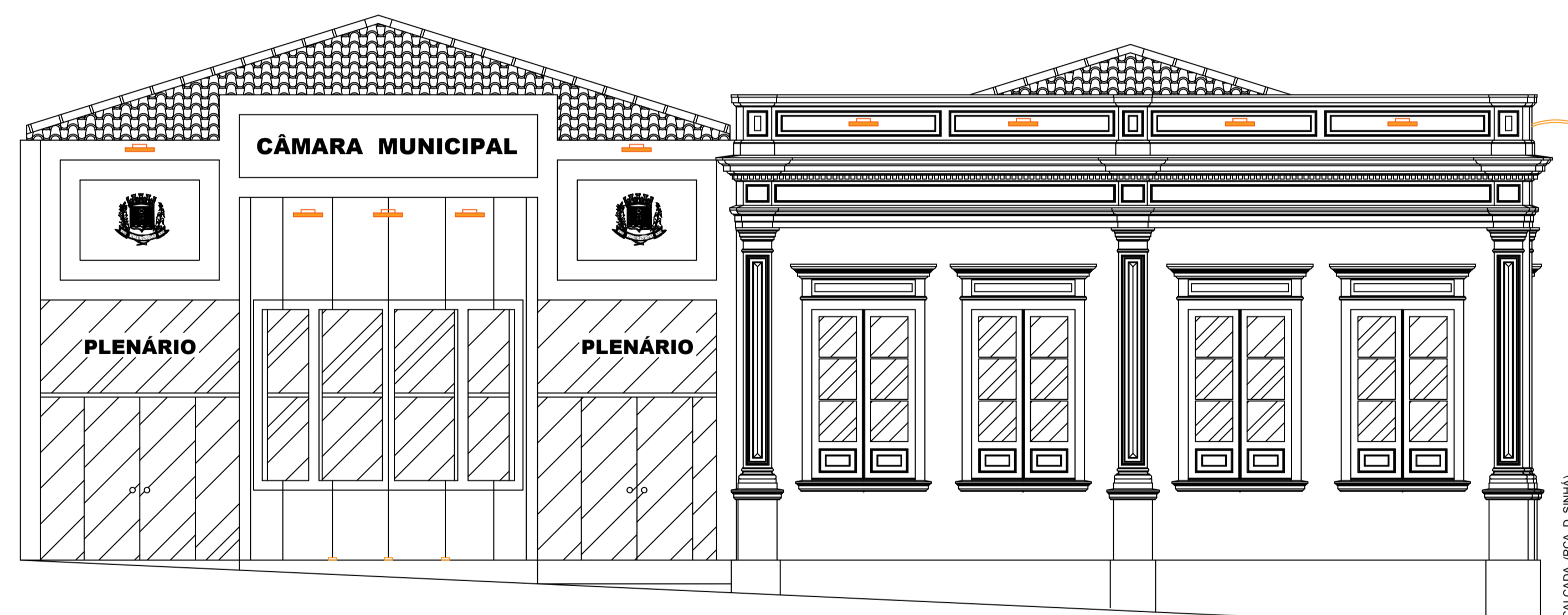

CALÇADA (R. STA. D. SINHA)

Iluminação Externa
Esc. 1:50

RECOMENDA-SE USO DE FIOS CONDUTORES COM INMETRO E DE ACORDO COM A ABNT NBR 5410.

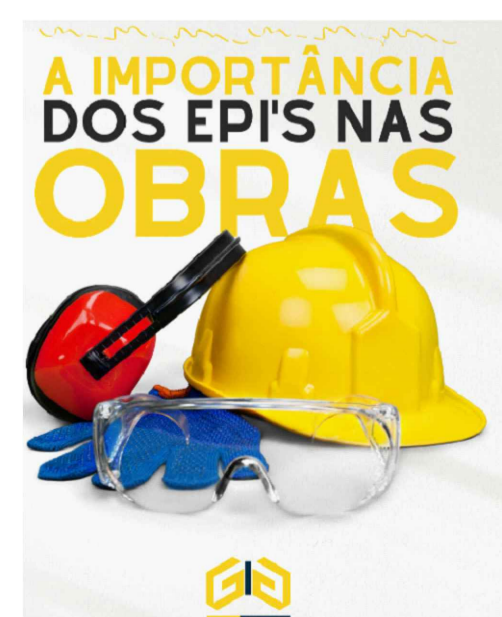

Projeto de Iluminação Externa
PROPRIETÁRIO
Câmara Municipal de Guaraniésia

Folha Única

ENDEREÇO DA OBRA
Praça Dona Sinhá nº 269 - Centro - Guaraniésia - MG



Situação
Sem escala

Quadro de Áreas	
Terreno	340,00 m ²
Área Construída	297,99 m ²



DECLARAÇÃO

DECLARO QUE A APROVAÇÃO DO PROJETO:
- NÃO IMPLICA A PREFEITURA NO RECONHECIMENTO DO DIREITO DE PROPRIEDADE DO REFERIDO IMÓVEL;

Câmara Municipal de Guaraniésia
CNPJ: 04.223.080/0001-03

Ivonildo José da Silva
Engenheiro Civil e Engenheiro de Segurança do Trabalho
CREA MG - 238446/D
CREA SP - 5070864759



Prefeitura Municipal de Guaraniésia

Guaraniésia, 05 de Dezembro de 2023.